Jornadas de Puertas Abiertas

Viernes 31 de mayo
Sábado 1 y Domingo 2 de junio de 2019

Inspección General del Ejército

MiSIL CONTRA CARRO SPIKE

De día, de noche, en cualquier época del año...hasta 4 kms de distancia…

FABRICANTE	GdelsyTecnobit	**MUNICIÓN**	Dos cabezas de guerra en tándem,activadas de forma secuencial, puede penetrar sistemas de Blindaje Reactivo(ERA) y lograr capacidades de destrucción excepcionalmente altas.
ORIGEN	ISRAEL		
PESOTOTAL	27Kg		
ALCANCEEFICAZ	4.000m		
DIRECCIÓNDETIRO	día/noche		

COCINA DE CAMPAÑA EN CONTENEDOR

DIFAS 2019 IGE

Arpa MC-2600/800

Se instalan dos contenedores ISO 20’’ Cocina para 600/800 comensales

26,3m^{2}de superficie útil

Horno,dos quemadores,cafetera,plancha,freidora, cámara frigorífica…

¡¡¡ Para ser un gran Chef de campaña!!!

SIMULADOR DE NAVEGACIÓN MARÍTIMA

Horario ininterrumpido todo el día.

Siéntete el comandante de un barco de la Armada y ordena las maniobras desde su puente de mando.

Simula mercantes, submarinos,fragatas, portaviones, etc. Escoge el escenario (puerto,mar abierto, combate naval…)

¡¡¡ La travesía de los mares es tuya !!!

ROCÓDROMO

Para que empieces tus pinitos en escalada…

y hasta las alturas !!!

Horario ininterrumpido todo el día.

PISTA DE OBSTÁCULOS INFANTIL:

- Para los más pequeños…o no tanto…
- *circuito de agilidad, rapidez, destreza…¡¡¡ diversión asegurada!!!*

Horario ininterrumpido todo el día.

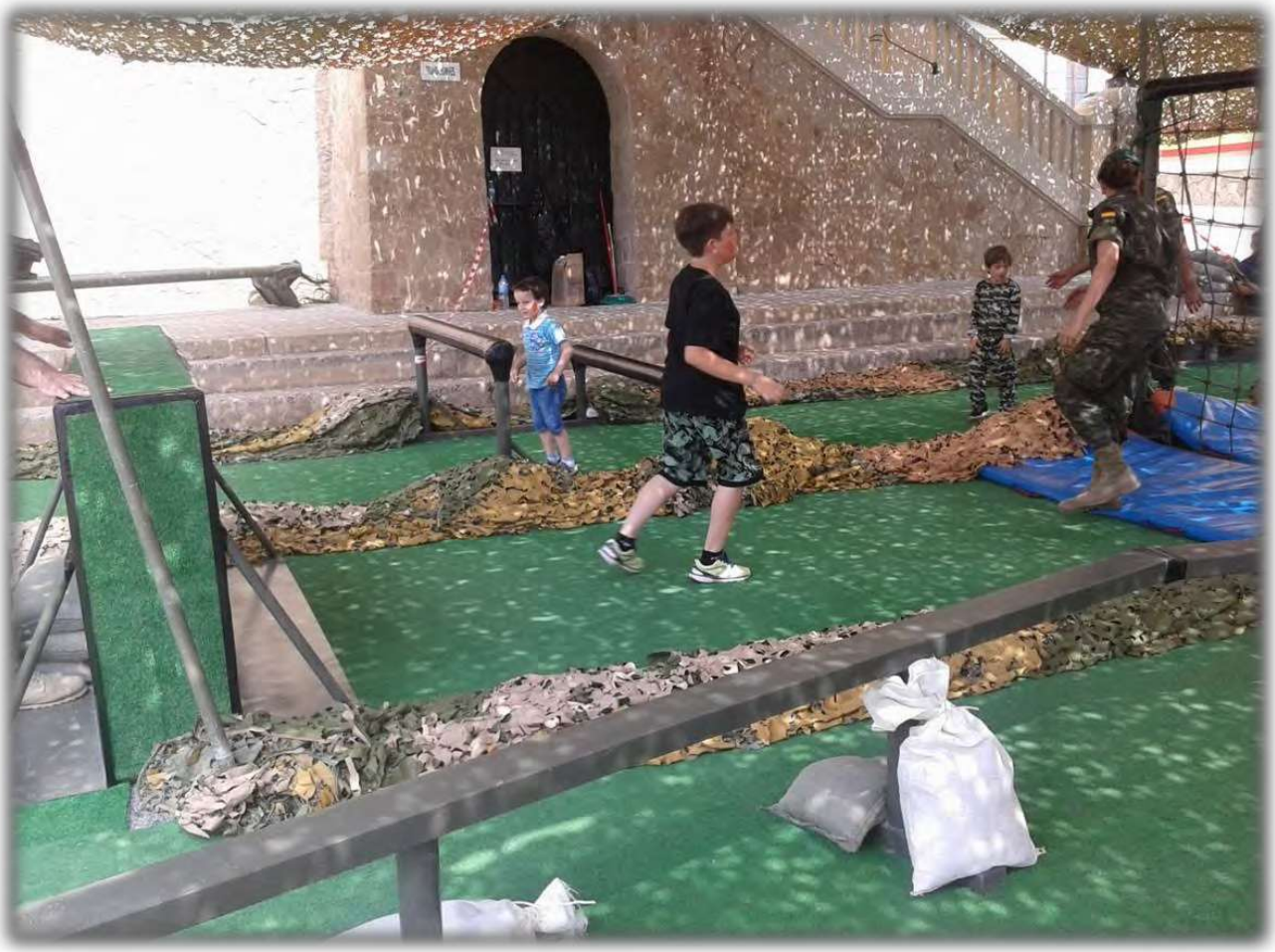

EXHIBICIONES DINÁMICAS:

- Simulador de cabina de F-18:
  Horario ininterrumpido todo el día.

¡¡¡ Surcando los cielos como las águilas !!!

EXHIBICIONES DINÁMICAS:

- Equipos cinológicos del Ejército de Tierra.
  Los perros adiestrados para seguridad y Combate,
  detección de explosivos y drogas de mostrarán sus habilidades.

Todos los días exhibición **a las 11.30 y a las 18.30 horas**

EXHIBICIONES DINÁMICAS:

- Robot del EDEX de la Guardia Civil para la desactivación de explosivos.

¡¡¡ Preciso, silencioso, único !!!

Todos los días exhibición

a las 13.30 horas y a las 18.00 horas

EXHIBICIONES DINÁMICAS:

- Exhibición de combate cuerpo a cuerpo e intervención no letal.

¡¡¡ Control, agilidad, defensa, disciplina…!!!

Todos los días exhibición

a las 12.30 y a las 17.30 horas

EXHIBICIONES DINÁMICAS:

- Música militar:

  Conciertos a cargo de la Unidad de Música de la Inspección General del Ejército, en el patio de armas.
  Sábado y Domingo **a las 19 horas.**

  ¡¡¡ Virtuosismo y excelencia !!!

EXHIBICIONES DINÁMICAS:

- Pasa calles de música militar:

  A cargo de la Banda de Guerra del Batallón "Barcelona" II/62, en el patio de armas.

  Sábado y Domingo **a <u>las 13.00 horas y a las 19.30 horas.</u>**

¡¡¡ A ritmo de marcha !!!

SOLEMNE ARRIADO DE LA BANDERA Y TOQUE DE ORACIÓN

Viernes **a las 20:30 horas**

Sábado y Domingo **a las 20 horas.**

¡¡¡ La bandera de todos !!!

MÁQUINA ENIGMA

Situada en la Sala BT IV/22.
Enigma era el nombre de una máquina de rotores que permitía usarla tanto para cifrar como para descifrar mensajes. Muy utilizada en la 2ª Guerra Mundial.

Misterio, ciencia, magnetismo...

COP

(Combat Out Post, Posición Avanzada de Combate)

Habrá expuesto material de fortificación (gaviones modulares Hesco Bastion y sacos terreros), audiovisuales, detalles de despliegue, …

Todo ello con el objetivo de presentar de la forma más fiel posible el despliegue de una Posicición Avanzada de combate (COP) de nivel batallón en determinadas Zonas.

Se establecerá un recorrido para el público visitante.

ÁREA HISTÓRICA

Exposición fotográfica de medios de transmisión (BT IV/22) y fondos relacionados con la Gesta de El Baler, por el Centro de Historia y Cultura Militar.

GALERÍA FOTOGRÁFICA (“ PHOTO CALL”)

Ven hacer tu fotografía de recuerdo con algún equipamiento, casco, red de enmascaramiento, mono, paracaídas, mochila,etc… (no armamento) de las FAS como recuerdo de su asistencia a las Jornadas.